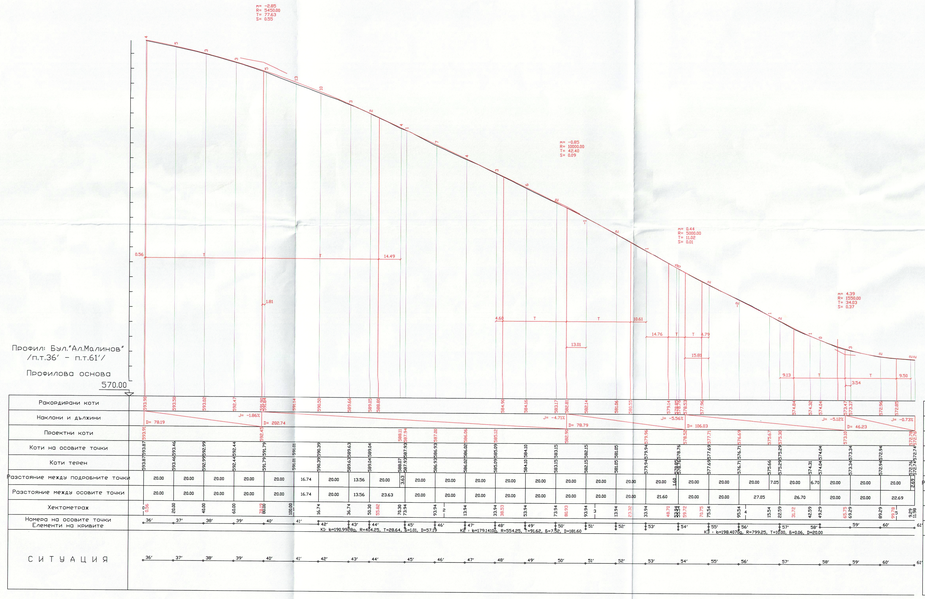

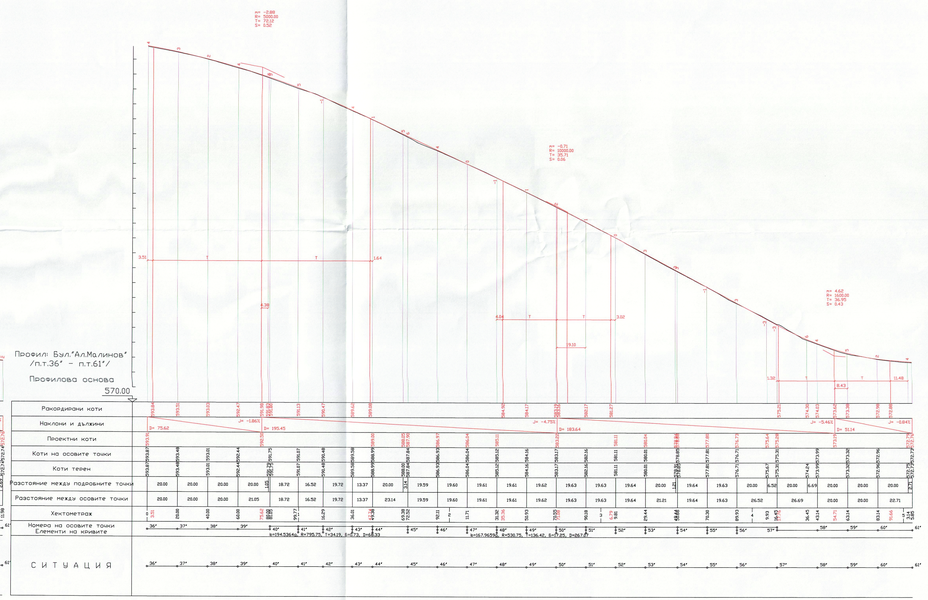

КАМАРА НА ИНЖЕНЕРИТЕ В ИНВЕСТИЦИОННОТО ПРОЕКТИРАНЕ
Регистриран по 11427
ИНЖ. СТ. БРАДМАРЕВА
ПЪЛНОМОЩНИК НА ПРЕДСЕДАТЕЛЯ

ОПЕРАТИВНА ПРОГРАМА "ТРАНСПОРТ"

ПРОЕКТ ЗА РАЗШИРЕНИЕ НА МЕТРО СОФИЯ
I ДИАМЕТЪР, ЕТАП III, ЛОТ 2
Участък от МС 13 (Младост I, км. 15+450) до МС16 (Бизнес парк в Младост IV, км. 18+070)

възложител:
РЕПУБЛИКА БЪЛГАРИЯ
СТОЛИЧНА ОБЩИНА
МЕТРОПОЛИТЕН ЕАД

ПОДОБЕКТ: РЕКОНСТРУКЦИЯ НА БУЛ. "АЛЕКСАНДЪР МАЛИНОВ" ОТ БУЛ. "АНДРЕЙ САХАРОВ" ДО БУЛ. "ЦАРИГРАДСКО ШОСЕ"	ФАЗА: ТП
ЧЕРТЕЖ: НАДЛЪЖЕН ПРОФИЛ НА БУЛ."АЛ.МАЛИНОВ"	2.2 РАЗМЕР: 400x1150
ПРОЕКТАНТ: инж. СТ.БРАДМАРЕВА	ДАТА: 06.2014 г.
	МАЩАБ: 1:100/1000