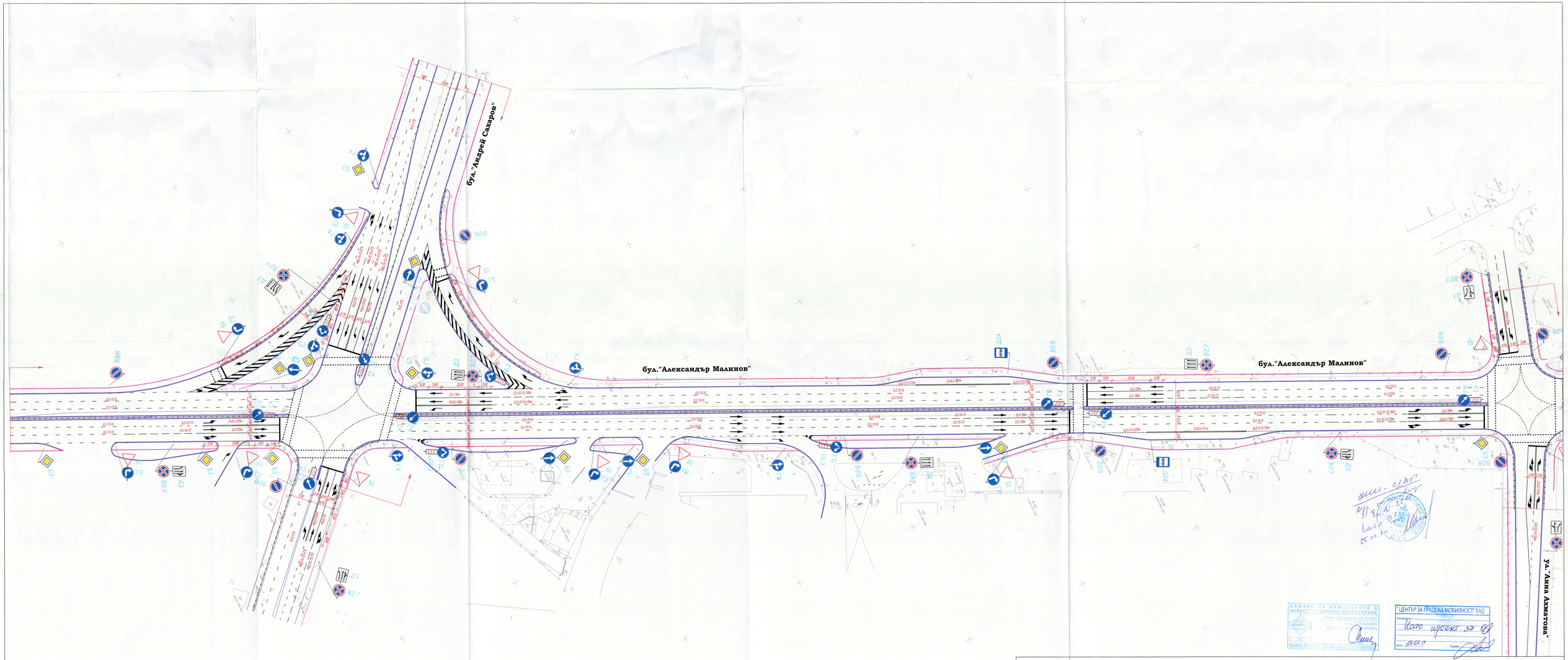

КАМАРА НА ИНЖЕНЕРИТЕ В ИНВЕСТИЦИОННОТО ПРОЕКТИРАНЕ
Регистрация № 01427
КИИП
ПЪЛНА ПРОЕКТ. ГРУПА ПРИ ЦЕНТЪР ЗА ГРАДСКА МОБИЛНОСТ ЕАД

"ЦЕНТЪР ЗА ГРАДСКА МОБИЛНОСТ" ЕАД
Съгласувал: Цано проект ЗО ЕД
Дата: 30.07.14 Подпис:

ОПЕРАТИВНА ПРОГРАМА "ТРАНСПОРТ"

ПРОЕКТ ЗА РАЗШИРЕНИЕ НА МЕТРО СОФИЯ I ДИАМЕТЪР, ЕТАП III, ЛОТ 2
Участък от МС 13 (Младост I, км. 15+450) до МС16 (Бизнес парк в Младост IV, км. 18+070)

възложител:
РЕПУБЛИКА БЪЛГАРИЯ

СТОЛИЧНА ОБЩИНА
МЕТРОПОЛИТЕН ЕАД

ПОДОБЕКТ: РЕКОНСТРУКЦИЯ НА БУЛ."АЛЕКСАНДЪР МАЛИНОВ" ОТ БУЛ. "АНДРЕЙ САХАРОВ" ДО БУЛ. "ЦАРИГРАДСКО ШОСЕ"

ЧЕРТЕЖ: ОРГАНИЗАЦИЯ НА ДВИЖЕНИЕ

ПРОЕКТАНТ:
инж. СТ.БРАДВАРЕВА

ФАЗА: ТП
5.1
РАЗМЕР: 600x1200
ДАТА: 06.2014 г.
МАЩАБ: 1:500